



INTERVENTO SU EDIFICIO STORICO
 Recupero dei prospetti di un edificio con vincolo paesistico ed adeguamento impianti tecnologici
 via Adalberto n.6, sc.E Roma
 Anni 2016 - 2017
 Importo lavori: € 105.000,00



ap²r engineering
 Paris | 37 rue de Turenne
 ac@ap2r-engineering.com
 +39.338.7250165

ap²r²
 engineer^{ing}

Studio ing. AMCeci
 Roma | via Fogliano 16
 studio.amceci@gmail.com
 +39.338.7250165

CONTESTUALIZZAZIONE

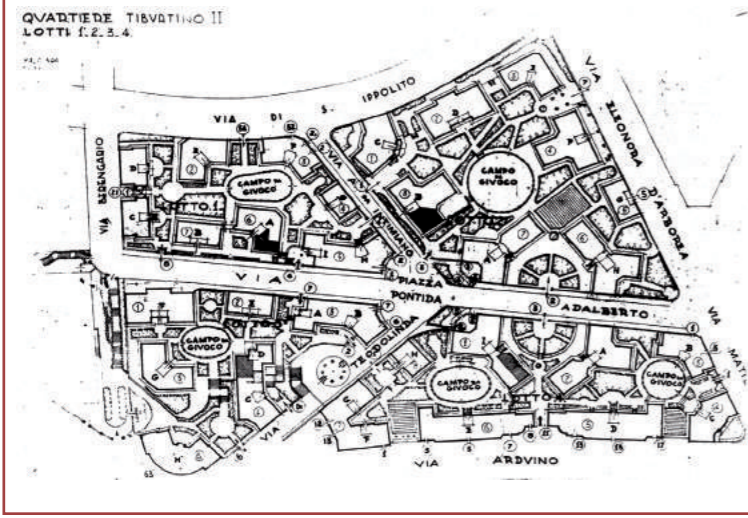

L'intervento è situato all'interno di un comprensorio di otto palazzine realizzato dallo IACP tra il 1926 e 1928. E' parte di un intervento edilizio denominato "Costruzioni destinate agli sfrattati - Gruppo Portonaccio". Si trova inserito tra il quartiere semi-intensivo di piazza Bologna, con edifici residenziali anni 30-40 ed i nuovi interventi di riqualificazione urbana rappresentati dalla stazione Tiburtina e dal complesso immobiliare della Città del Sole. Per le sue peculiarità costruttive ed il contesto edilizio, è inserito nella carte della Qualità e soggetto al parere preventivo della Sovrintendenza Capitolina.

ANALISI STORICA

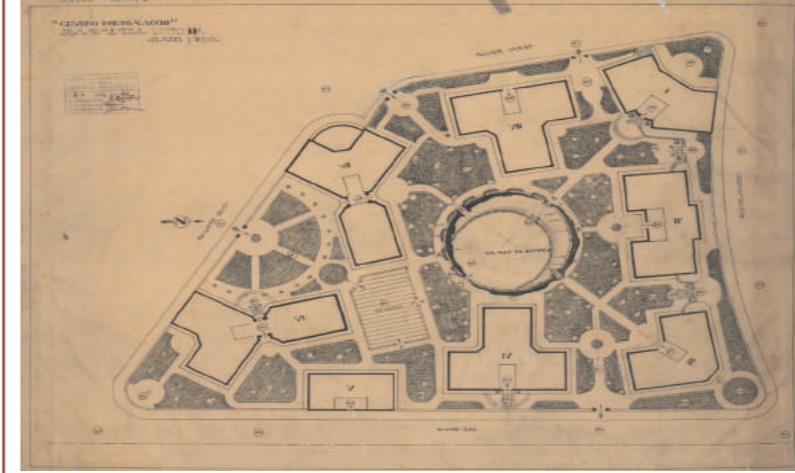

DALL' ARCHIVIO PROGETTI ATER - ICP

IMPIANTI TECNOLOGICI



PREDISPOSIZIONE IMPIANTI

ANALISI DEL COLORE

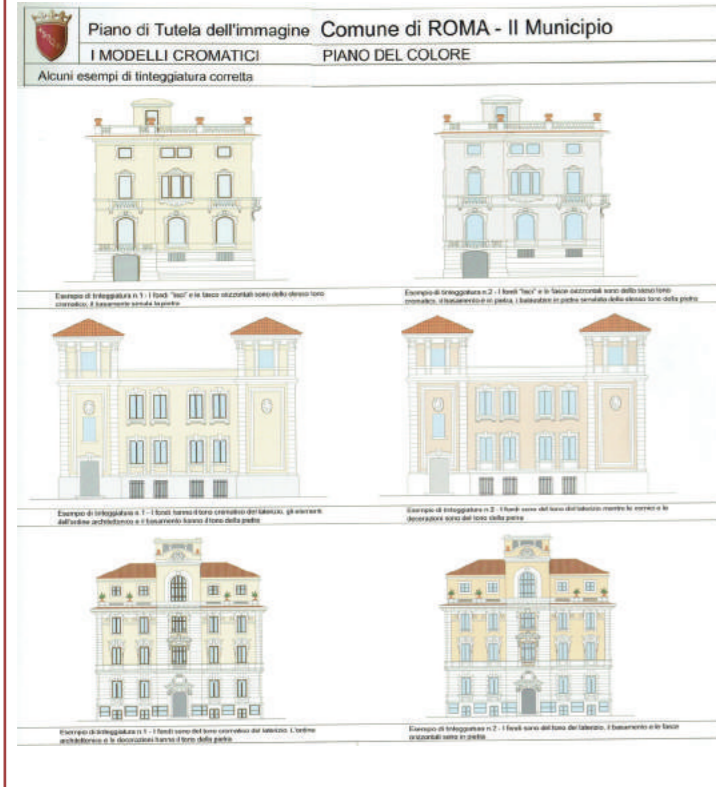

Il manufatto presentava diverse stratigrafie cromatiche dovute ai diversi interventi svolti dal dopoguerra ad oggi. Si è dovuto consultare documenti storici, fotografie e su interventi della stessa fattispecie per ripristinare il giusto rapporto cromatico tra l'ordine architettonico e il fondo murario. Il rosso per i fondi e del giallo per gli ordini e le modanature rispetta il progetto originale e le indicazioni della Sovrintendenza Capitolina.



STRALCIO PIANO DI TUTELA DEL COLORE

RIPRISTINO PROSPETTI



ANTE-OPERA



POST-OPERA

