



INTERVENTO SU EDIFICIO STORICO
 Recupero dei prospetti di un edificio con vincolo paesistico ed adeguamento impianti tecnologici
 via Adalberto n.6, sc.A Roma
 Anni 2014 - 2015
 Importo lavori: € 98.339,00



ap²r engineering
 Paris | 37 rue de Turenne
 ac@ap2r-engineering.com
 +39.338.7250165

ap²r
 engineer^{ing}

Studio ing. AMCeci
 Roma | via Fogliano 16
 studio.amceci@gmail.com
 +39.338.7250165

CONTESTUALIZZAZIONE

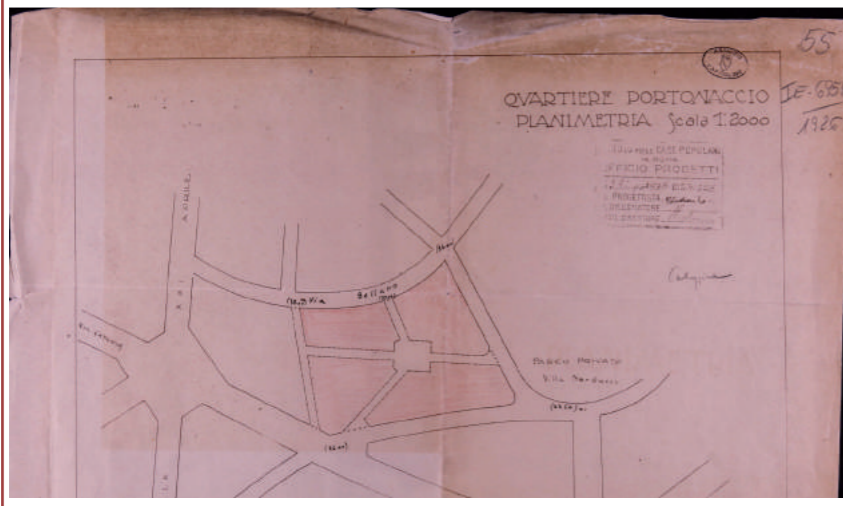

L'intervento è situato all'interno di un comprensorio di otto palazzine realizzato dallo IACP tra il 1926 e 1928. E' parte di un intervento edilizio denominato "Costruzioni destinate agli sfrattati - Gruppo Portonaccio". Si trova inserito tra il quartiere semi-intensivo di piazza Bologna, con edifici residenziali anni 30-40 ed i nuovi interventi di riqualificazione urbana rappresentati dalla stazione Tiburtina e dal complesso immobiliare della Città del Sole. Per le sue peculiarità costruttive ed il contesto edilizio, è inserito nella carte della Qualità e soggetto al parere preventivo della Sovrintendenza Capitolina.

IMPIANTI TECNOLOGICI

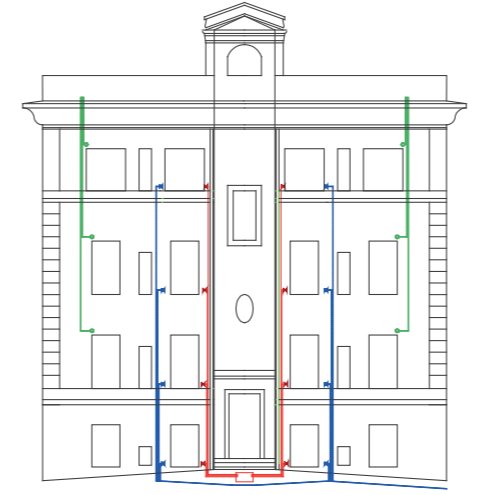

Intonaco esterno (3 cm)
 Incasso in muratura esistente riempito con cls
 Tubazioni AC
 Tubazioni acqua
 Tubazioni gas



ARIA CONDIZIONATA GAS ACQUA

RIPRISTINO PROSPETTI

LEGENDA FINITURA INTONACI

- Intonaco grana grossa
- Intonaco grana media
- Intonaco grana fine

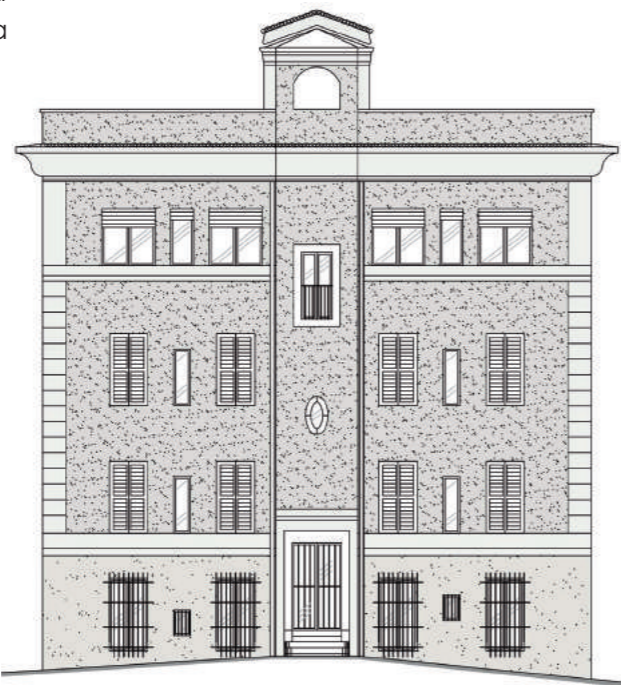

CATEGORIA EDIFICIO	SCHEDA DI RILIEVO A TUTELA DEL TESSUTO CROMATICO	
	QUARTIERE: ITALIA	VIA: ADALBERTO 6
A	FINITURA E COLORI DEGLI INTONACI: ELEMENTI PROSPETTO TIPO	
SFONDI	FINITURA	COLORE
BASAMENTO		GIALLO
PIANO III		GIALLO
ATTICO		GIALLO
TORRINO		GIALLO
RILIEVI E RISALTI	FINITURA	COLORE
FASCIA MARCAPIANO		BIANCO
CORNICI		BIANCO
MODANATURE		BIANCO
CANTONALI		BIANCO



ANTE-OPERA



POST-OPERA

